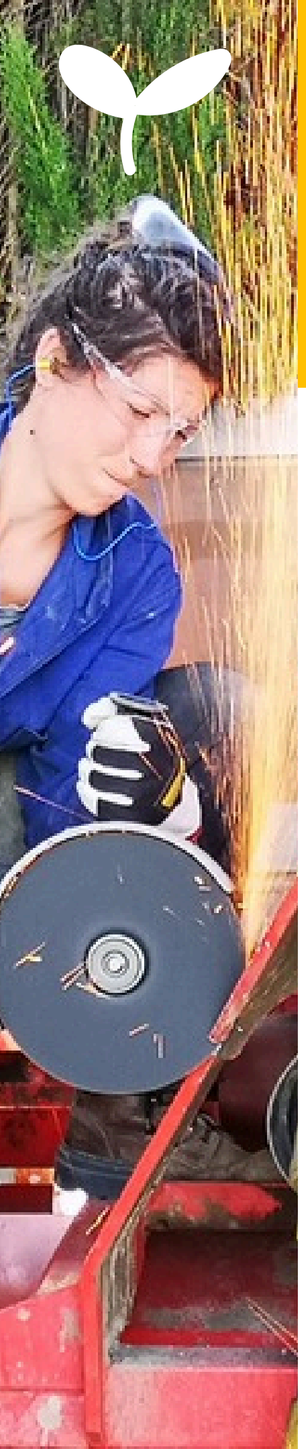

CULTIVER L'EGALITE

Autonomie technique des agricultrices, un enjeu pour la transition agroécologique

France

Les agricultrices se distinguent par un engagement marqué dans des formes d'agriculture durables et de proximité *: elles sont fortement représentées dans les circuits courts et la vente directe, et constituent 46 % des cheffes d'exploitation en agriculture biologique, alors qu'elles ne représentent que 27 % de l'ensemble des chef·fes d'exploitation.*

Ces dynamiques positives se heurtent néanmoins à de ***profondes inégalités structurelles.*** *Elles gagnent en moyenne 29 % de moins que leurs homologues masculins, et environ 20 % d'entre elles restent sans statut reconnu sur les exploitations.* ***L'accès aux ressources demeure inégal*** *: foncier, outils de production, certaines filières, aides financières et prêts bancaires leur sont moins accessibles. En 2020, les femmes représentaient 40 % des personnes nouvellement installées mais ne bénéficiaient que de 23 % des Dotations Jeunes Agriculteurs (DJA).*

Enfin, ***leur participation aux formations professionnelles reste inférieure à celle des hommes****, freinée à la fois par le poids des charges domestiques et par un sentiment de légitimité moindre dans un secteur encore fortement perçu comme masculin.*

Notre partenaire terrain

L'**Atelier Paysan** a été crée en 2009 avec pour objectif d'accompagner les agriculteurs et agricultrices dans le développement de leur autonomie technique. Ils travaillent sur la conception d'outils et la transmission de compétences autour d'alternatives au système agro-industriel.

Autoconstruction d'outils adaptés © Atelier Paysan

Le projet

Dans ce contexte, le projet propose de renforcer l'autonomie technique des femmes, comme un levier pour leur installation et leur maintien dans l'agriculture paysanne et agroécologique, en :

- **Développant des formations aux technologies paysannes** (bois, métal, mécanique, etc.) dans de meilleures conditions
- **Formant d'avantage de formatrices**
- **Co-concevant des outils autoconstructibles** et adaptés aux besoins ergonomiques des femmes.

L'atelier paysan

FONDATION GoodPlanet

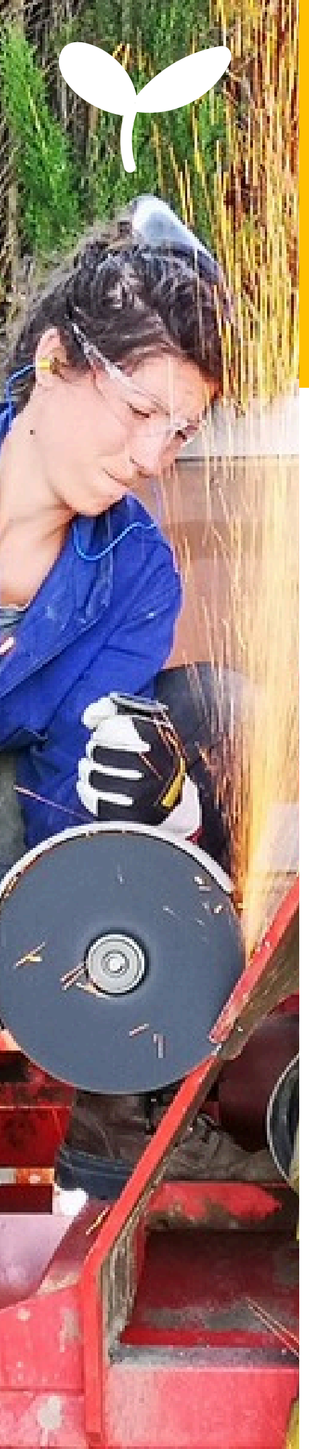

CULTIVER L'EGALITE

Autonomie technique des agricultrices, un enjeu pour la transition agroécologique

France

Résultats attendus

- **10 outils** analysés pour une adaptation aux besoins ergonomiques des femmes
- **2 formations** améliorées, adaptées aux besoins spécifiques des femmes
- **30 agricultrices** en projet d'installation prises en charge pour une formation métal et autoconstruction d'outils agricoles
- **10 formateurs** formés à la prévention des VSS (violences sexistes et sexuelles) et équipés d'outils pédagogiques
- **80 agricultrices** bénéficiaires chaque année d'un espace de formation aménagé pour elles (espace d'intimité, hauteur des tables de travail, poids des outils...) et d'équipements de protection adaptés
- **2 formations** de renforcement des compétences techniques et transversales des formatrices en place
- **3 nouvelles formatrices** habilitées intégrant l'équipe de formateurs/formatrices externes

Notre accompagnement

- Appui à la construction et la planification du projet
- Soutien au pilotage, reporting et suivi budgétaire
- Catalyseur de financements

Formation collective à la soudure © Atelier Paysan

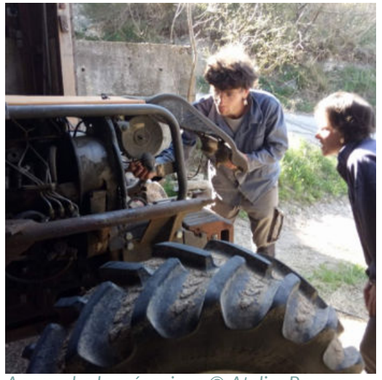

Apprendre la mécanique © Atelier Paysan

Les impacts du projet

- Renforcement des compétences techniques des agricultrices
- Réduction des inégalités de genre
- Empowerment et soutien au leadership féminin
- Facilitation de l'installation des femmes en agriculture
- Diffusion des pratiques agroécologiques

L'atelier paysan

FONDATION GoodPlanet